

# La Pro Patria salva l'onore e fa suo il derby con Bresso

**Pro Patria Npo-Prime Time Bresso 3-2 (20-25, 25-14, 22-25, 31-29, 15-7)**

**PRO PATRIA:** Picozzi 11, Arioli 17, Monari 9, Facchinetti 7, Ceci 16, Trabucchi 2, Faggioni (L), Dainotto 2, Ronchetti 7, Campaiola. **N.e.:** Milanesi. **All. Di Toma.**

**BRESSO:** Bianchi 3, Beneggi 17, Zanetti 10, Minchiotti 11, Cappiello 11, Tesei 12, Comi (L), Monti 4. **N.e.:** Simonazzi, Signoria, Severgnini, Piolanti. **All. Salari.**

Difficile considerare il derby una partita come tutte le altre, ecco perchè, pur se non importante come quello dello scorso anno che era valsa la salvezza, la vittoria della Pro Patria contro Bresso ha comunque, valore. Le milanesi recuperano Picozzi e Monari (anche se l'ex Stradella non è al meglio per un problema al collo) ma a partire meglio sono le ospiti (4-8, 12-16). Di Toma gioca la carta Ronchetti (per Trabucchi) ma ormai il set ha un suo padrone (20-25). La musica cambia nella seconda frazione alzando il ritmo in battuta e migliorando la correlazione muro-difesa. Bresso non riesce a reagire ed il parziale è tutto biancoblù come conferma il 25-14 fi-

nale. E proprio la battuta è la chiave di lettura del terzo set, Bresso la forza, la Pro Patria la...sbaglia, ecco perchè Beneggi e compagne prendono subito la testa (5-8, 11-16) e non la mollano più fino al 22-25 finale. Sotto due a uno la Pro non si arrende, Monari stringe i denti ma poi lascia spazio a Dainotto, con le padrone di casa che non ne risentono e scappano via (8-6, 16-14, 21-15).

Sembra fatta ed invece Bresso, trascinata da un'ottima Comi in difesa, risale fino ad impattare (24-24). Il finale è thrilling, Bresso spreca cinque palle match e si arrende a Ceci (31-29). Sulle ali dell'entusiasmo la Pro vola in un tie-break senza storia (4-1, 8-3, 15-7).

**Notizie interviste commenti  
sulle formazioni dell'area  
dell'Altomilanese ogni  
mercoledì e ogni sabato su  
La Prealpina edizione  
Altomilanese**

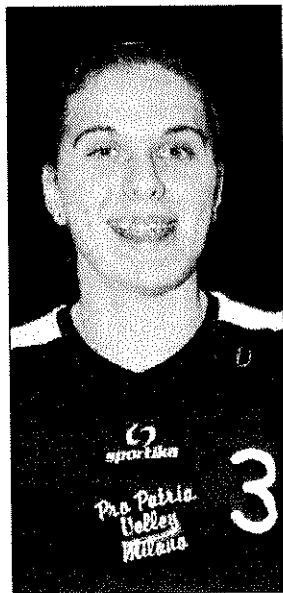

**Ronchetti, ottima con Bresso**